

京都大学 キャンパスツアー



コンセプト

学生から大人まで楽しめる 京大キャンパスツアー

学生の方はもちろん、大人の方にも
京都大学の「学び」と「研究の現場」を体感していただけるツアーです。

京大で行われている研究のテーマや目的、
そして実際の取り組みを、現役京大生ガイドが分かりやすくご紹介します。

学生にも理解しやすく、大人の方にも「面白い！」と感じていただける内容です。
思わず驚く研究からユニークなテーマまで、京大ならではの多様な探究が日々進んでいます。

自由で個性あふれる京大の学びを、ぜひお楽しみください。

弊社の強み

- 学生だけでなく大人も楽しめるツアーの企画
- 多様なニーズに合わせた、ツアーサンプルの提案
- 最少最高人数は1名で、少人数にも対応可能
- プランの組み合わせも可能

要望に合わせてオーダーメイドの
キャンパスツアーを提案します！

2025年の実績

弊社では10年以上キャンパスツアーを開催してきました。
2025年は従来とは異なり、進学校・海外団体・研究者など、
目的の異なる多様な層に向けてツアーを実施しました。

- 関西圏の進学校（高校2年生 50名 / 65名）
※キャンパスツアー＆座談会プラン
- 海外団体（サマースクール19名） ※キャンパスツアープラン
- 大学関係者（国外教授6名） ※歴史遺産と知の散策ツアー（英語）

目次



01 コンセプト

02 6つのツアープラン

03 お申込み方法

04 Q & A

選べる6つのツアー

01

1-10人向け！
少人数プラン

02

合格後の自分をイメージ！
受験生プラン

03

今と昔の京大を体感！
卒業生プラン

04

京大での学生生活をイメージ
留学生プラン

05

学会前にもおすすめ！
研究者プラン

06

建築好きにはたまらない
観光客プラン



① 少人数向けプラン

定期キャンパスツアー

「京大を気軽に見てみたい！」という方におすすめのツアーです。

少人数制だからこそ、
現役京大生に何でも質問できます。
予約が入れば必ず開催いたします。

日時

毎週土曜 10:00-11:00

※集合時間 9:50

費用

2,000円/人

※3日前までにフォームより
お申し込み

集合場所

百周年時計台記念館前

最少
催行人数

1名～

※最大10名まで

予約はサイト
フォームから！



定期キャンパスツアー スケジュール



9 : 5 0 集合

1 0 : 0 0 ツアースタート
※最初に京都大学の歴史や、シンボルである楠について解説

1 0 : 1 5 法経済学部・工学部棟エリア
※各学部で行われる研究内容も一部紹介

1 0 : 3 0 国の登録有形文化財「尊攘堂」
※事前予約で通常非公開の内部見学も可能

1 0 : 4 5 ボックス棟（部活動棟）&西部講堂
※学生が自治で運営する「京大らしいエリア」

1 1 : 0 0 時計台前で解散

ツアー後は京大の学食でランチもおすすすめです。

ポイント

- **非公開**の尊攘堂の内部に入場可能
※内部では貴重な縄文土器や埴輪を見学できます
- 他のツアーでは**周らない**
ボックス棟には、作りかけの陶器が落ちていたり、京大らしさを感じられる空間です。



①少人数向けプラン

パーソナル・キャリア相談

中高生の「得意」と「将来像」を掛け合わせ、
その子に本当に合う研究分野や職業を考えます。
目標を叶えるために、京都大学に限らず、
「思いがけない進学先」を提案することもある。
新しい発見やワクワクに出会える時間になるはず！

所要時間

1時間程度

※1週間前までにご希望の日時を
ご予約ください

費用

3,000円/人～

※人数やご予算で変動します

集合場所

百周年時計台記念館前

最少
催行人数

1名～

事前
提出物

ヒアリングシート

予約はサイト
フォームから！



パーソナル・キャリア相談 スケジュール例



9 : 5 0	集合、会場に移動 ※人数によって、会場は異なります
1 0 : 0 0	パーソナルキャリア相談スタート。 まずは得意・興味・将来像のヒアリング
1 0 : 2 0	参加者に合わせた、大学・研究分野紹介と進路提案
1 0 : 4 0	質疑応答
1 0 : 5 0	まとめ
1 1 : 0 0	時計台前で解散

ポイント

- 提案するだけでなく、当日紹介する研究や大学の資料も当日はお渡しします。
- 調べても出てこない面白い研究や大学などを知ることができるので、視野が広がります
※中学生にもおすすめです



②受験生向けプラン

キャンパスツアー＆座談会

キャンパスを歩きながら、「自分が通う未来」を具体的にイメージできるツアーです。

後半の座談会では、現役京大生に勉強法・受験戦略・大学生活のリアルを何でも質問できます。

所要時間

1.5-2時間程度

※1週間前までに要予約

集合場所

百周年時計台記念館前

費用

3,000円/人～

※人数やご予算で変動します

対応可能
人数

10～100名以上

予約はサイト
フォームから！



キャンパスツアー&座談会 スケジュール例



9 : 5 0	集合
1 0 : 0 0	キャンパスツアースタート。 京大生のキャンパスライフも交えて紹介 ※詳細ルートは6Pを参考
1 0 : 5 0	ツアー終了。座談会会場へ移動 ※トイレ休憩も含む
1 1 : 0 0	座談会スタート。 まずは京大生ガイド全員の自己紹介。
1 1 : 1 0	第1セット 10名の生徒＋京大生2名を 1グループとして、質問タイム。 ※勉強方法・受験戦略・大学生活など
1 1 : 3 0	第2セット 京大生ガイドは別の グループに移動
1 1 : 5 0	終了
1 2 : 0 0	時計台前で解散

ポイント

- 様々な学部の学生ガイドが参加するので、自分の興味のある学部の学生と話すことができます。
- 目当ての学生と同じグループになれなくても、解散前に学生さんに個別質問もできます
※実際解散後に質問される方も多いです！

実際の事例（高校2年生50名の場合）



1 1 : 0 0 時計台前で集合。ルネ（食堂）でランチ

1 2 : 0 0 5人1組に分かれ、
キャンパスツアースタート。

1 3 : 0 0 ツアー終了。国際科学イノベーション棟の会議室へ移動

1 3 : 1 0 座談会スタート。
まずは京大生ガイド全員の自己紹介。

1 3 : 1 5 第1セット 10名の生徒＋京大生2名をグループとして、
質問タイム。

1 1 : 3 0 第2セット 京大生ガイドは別の
グループに移動

1 1 : 5 0 集合写真

1 2 : 0 0 時計台前で解散

ツアーの前後で、京大の学食を
食べるのもおすすめです！
「京大学食体験」との併用も
可能です。

会議室は100名まで対応可能です



②受験生向けプラン

京大 学食体験

京大生が実際に利用する学食でランチ。

食事中は現役京大生に、学生生活や勉強法、サークル、下宿のことまで自由に質問できます。

所要時間

1時間程度（平日のみ）
※3日前までにご希望の日時を
ご予約ください

費用

3,000円/人～
※食事代は実費

集合場所

百周年時計台記念館前

対応可能 人数

1～50名

予約はサイト
フォームから！



京大食体験 スケジュール例



9 : 5 0 集合

1 0 : 0 0 食堂到着。メニュー注文
※混むのでランチタイムはずらすのがおすすめ

1 0 : 1 0 食事スタート。
学生生活・勉強法・サークル・下宿のことなどを話す

1 0 : 4 0 食事終了

1 0 : 4 5 時計台生協ショップで京大グッズを見る

1 1 : 0 0 時計台前で解散

ポイント

- 京大に数ある食堂の中で最も美味しいのは「**北部食堂**」。少しお時間あれば、おすすめです。
※とろとろオムライスが一番人気です！
- 座談会よりも学生生活などを聞きたい方におすすめです。
※中学生にも人気です



③ 卒業生向けプラン

リバイバルキャンパスツアー

卒業生向けに「懐かしさ」と「今の京大」を
一度に楽しめる特別ツアーです。

新しくできた建物や学食、変わらず残る名物スポット
を現役生がご案内します。
学生時代を思い出しながら、変化と伝統が共存する
京大の今を体感できます。

所要時間

1時間程度

※3日前までにご希望の日時を
ご予約ください

費用

3,000円/人～

※人数やご予算で変動します

集合場所

百周年時計台記念館前

対応可能
人数

1名～

予約はサイト
フォームから！



リバイバルキャンパスツアー スケジュール例



9 : 5 0 集合

1 0 : 0 0 京大正門前で記念撮影
※1893年から変わらない佇まい

1 0 : 1 5 百周年時計台記念館内 歴史展示室
※京大のシンボルの時計台を懐かしみつつ、京大の歴史を振り返る

1 0 : 3 0 国際科学イノベーション棟
※2015年建設の最新の建物。

1 0 : 4 0 吉田寮
※1913年～、京大名物の学生自治寮。

1 1 : 0 0 時計台前で解散

ポイント

- 同窓会前のアクティビティにもおすすめです
- 卒業年度や所属していたサークルを教えていただけたらそれに合わせたツアーコースにすることも可能です！



④ 留学生向けプラン

研究と学生生活ツアー

京都大学で学ぶ留学生から直接話を聞き、リアルな学生生活を知ることができるツアー。研究の様子や留学生寮、食堂、学生施設など、さまざまな場所を見学します。

所要時間

1時間程度

※3日前までにご希望の日時をご予約ください

費用

3,000円/人～

※人数やご予算で変動します

集合場所

百周年時計台記念館前

対応可能
人数

1名～

言語

日本語/英語

予約はサイト
フォームから！

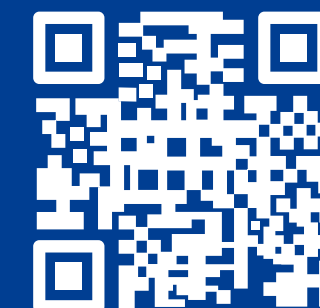

研究と学生生活ツアー スケジュール例

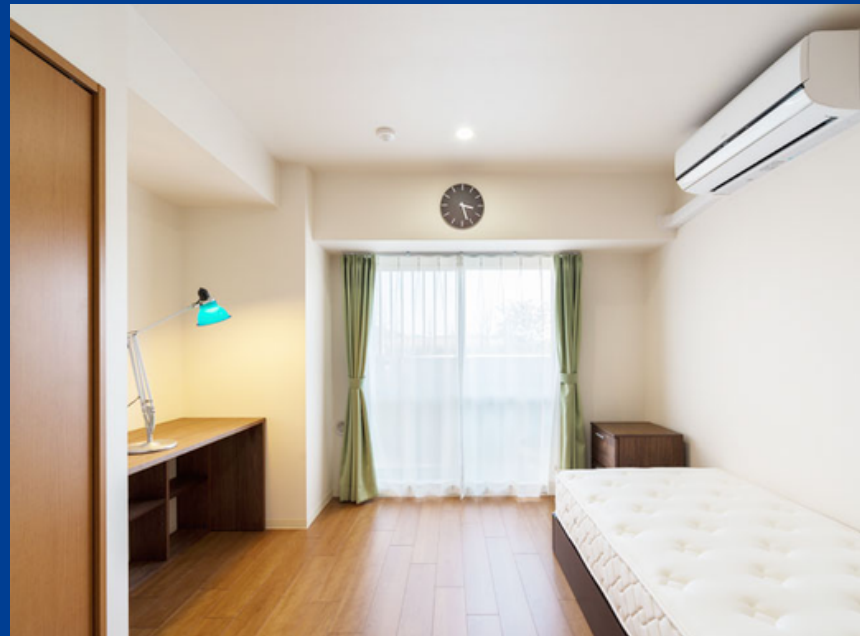

9 : 5 0 集合

1 0 : 0 0 工学部の留学生に、研究についてインタビュー
※工学部は京大で最も留学生が多い学部です

1 0 : 2 0 吉田国際会館
※留学生専用寮。共有スペースで留学生と交流できるかも？

1 0 : 3 5 国際教育交流課事務室
※学生のピアチューターが常駐している場所。
困った時は相談に乗ってくれます。

1 1 : 0 0 時計台前で解散

ツアー終了後、京大のルネでランチを食べるのも
おすすめです。
※ハラル対応あり

ポイント

- 京大で学生生活をする上で必ず知っておくべき場所をご案内します
- 実際に留学生にも話を聞くことができるので、不安も解消されます。



⑤研究者向けプラン

京大歴史遺産と知の散策ツアー

京都大学の歴史・研究文化・建築遺産を
紹介するアカデミックツアーです。
時計台記念館の歴史展示室や尊攘堂を巡り、
京大の歩みや研究の背景を学べます。
学会の合間や前後のアクティビティにもおすすめ。

所要時間

1時間程度

※3日前までにご希望の日時を
ご予約ください

費用

4,000円/人～

※人数やご予算で変動します

集合場所

百周年時計台記念館前

対応可能
人数

1名～

言語

日本語/英語

予約はサイト
フォームから！



京大歴史遺産と知の散策ツアー スケジュール例



9 : 5 0

集合

1 0 : 0 0

百周年時計台記念館内 歴史展示室

※京大の歴史を学ぶ

1 0 : 2 0

尊攘堂資料室（通常非公開）

※縄文土器や埴輪を見ることができる

1 0 : 4 0

時計台生協ショップで、京大グッズをお土産に購入

1 1 : 0 0

時計台前で解散

ポイント

- 京大の歴史について学ぶことができます
- 非公開の尊攘堂では、展示資料については、どんな資料なのか深くご説明します！



⑥観光客向けプラン

京大近代建築めぐり

ロックの聖地「西部講堂」をはじめ、
尊攘堂・京都大学文学部陳列館の
2つの登録有形文化財をめぐるツアー。
それぞれの建物の歴史は、現役京大生が
丁寧に分かりやすく解説します。

所要時間

1時間程度

※3日前までにご希望の日時を
ご予約ください

費用

3,000円/人～

※人数やご予算で変動します

集合場所

百周年時計台記念館前

対応可能
人数

1名～

予約はサイト
フォームから！

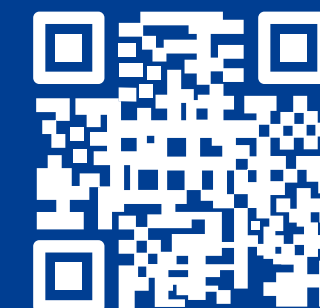

京大近代建築めぐり スケジュール例



9 : 5 0 集合

1 0 : 0 0 西部講堂
※昔は矢沢永吉もここでライブをしたロックの聖地

1 0 : 1 5 尊攘堂
※縦長窓や玄関ポーチなどが施された、和洋折衷デザインの建物

1 0 : 3 0 文学部陳列館
※大正期の面影そのまま。
石棺が野外展示されているのも見所

1 0 : 3 0 東南アジア地域研究研究所図書室
※京都市内で最古級のレンガ建築

1 1 : 0 0 時計台前で解散

ポイント

- 京大をただ歩くだけではなく
どんな建築なのか、しっかり
解説します！
- 尊攘堂内部は通常非公開ですが
ご希望あれば、内部の資料を見学
できます

お申し込みの流れ



WEBフォーム
からお申込み



3営業日以内に
弊社よりご連絡



zoomで
ヒアリング



支払い
※銀行振込

最終受付は希望日の
3日前です。

予約サイト



この時点でご予約確定とな
ります。

予約確定後に、請求書をお送りします。
初回ご利用の方は、イベント前日までに必ずお振込ください。

よくあるご質問(FAQ)

Q 雨天時はどうなりますか？

A 小雨の場合はツアーを開催しますが、大雨の場合は中止または延期となることがあります。座談会や学食体験は屋内で行えるため、ご希望があれば屋内のみの実施も可能です。

Q 英語でのツアーは可能ですか？

A はい、可能です。
ただし、対応できるガイドが限られているので、1週間前までのご予約をおすすめしております。

Q 当日キャンセルは可能ですか？

A 申し訳ございませんが、当日のキャンセルはお受けできません。
キャンセル料金は以下の通りです。

- ・ ツアー開始の3日前まで：参加費の50%
- ・ 前日および当日：参加費の100%